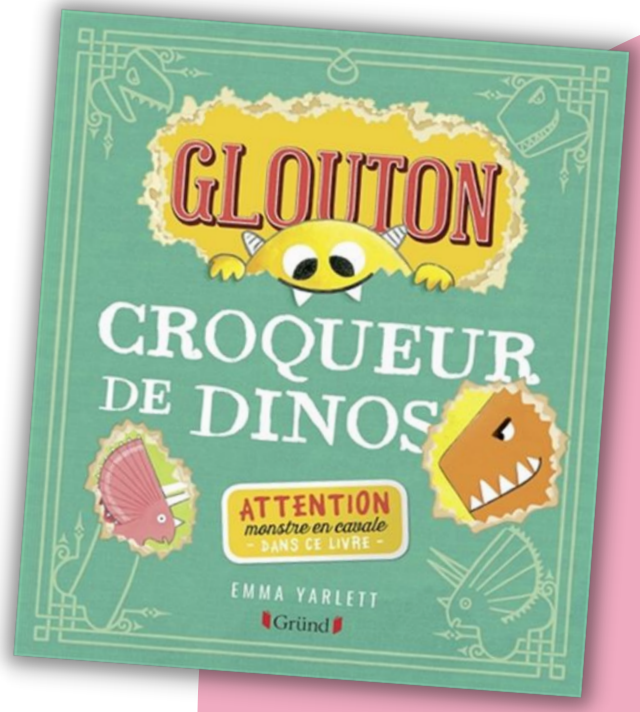

AU SOL DEBOUT

Conscience phonologique

Le son "d"

Cassioprof
SOUTIEN À L'ENSEIGNEMENT

SUGGESTION LITTÉRAIRE

RÉFÉRENCE

Yarlett, E. (2017). Glouton – Le croqueur de dinos. Grund.

RÉSUMÉ

Glouton, le croqueur de livres, a fait un trou dans le livre des dinos. Il sème maintenant la pagaille chez les tricératops et menace de dévorer tout le livre. Un album avec des découpes et des volets à soulever.

AUTEURE

Emma Yarlett est une autrice, illustratrice et typographe anglaise. Elle a étudié l'illustration à l'université de Falmouth, dont elle a été diplômée en 2011. Depuis, elle a publié plusieurs albums qui ont connu un grand succès, au Royaume-Uni comme à l'international, et pour lesquels elle a reçu de nombreux prix.

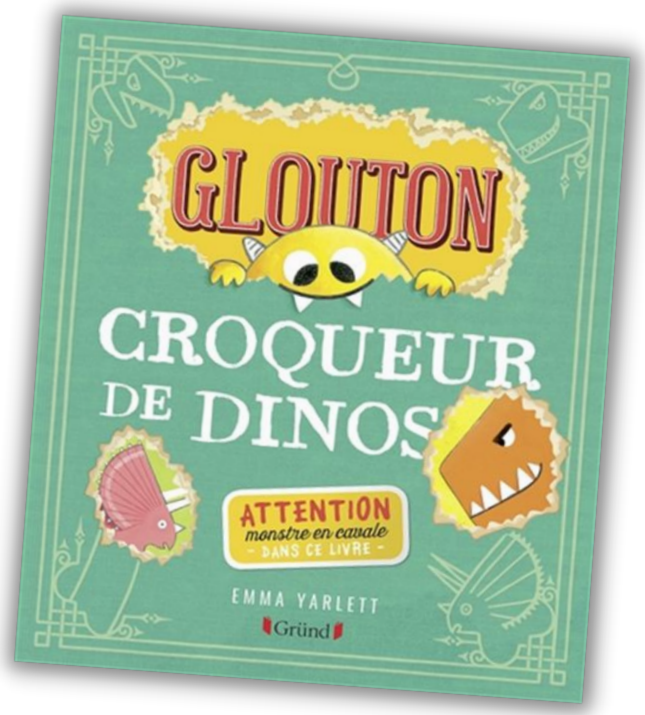

VOICI UN LIVRE DANS LEQUEL ON ENTEND PLUSIEURS FOIS CE SON. ON POURRAIT LE LIRE EN GUISE DE RÉINVESTISSEMENT.

Voici quelques exemples de mots du livre : dinosaures, dangereux, seconde, dix, deux, diplodocus, distraits, endroit, dîner, drôle

MiSE EN SiTUATiON

Pratique ton oreille à trouver le son d.

Dans les mots suivants, place-toi

comme le personnage à côté du mot

dans lequel tu entends le son d.

Amuse-toi bien!

Pratique les deux positions suivantes :

AU SOL

DEBOUT

C'est parti!

1 Dans quel mot entends-tu le son d?

dinosaure

pingouin

2 Dans quel mot entends-tu le son d?

cartes

dominos

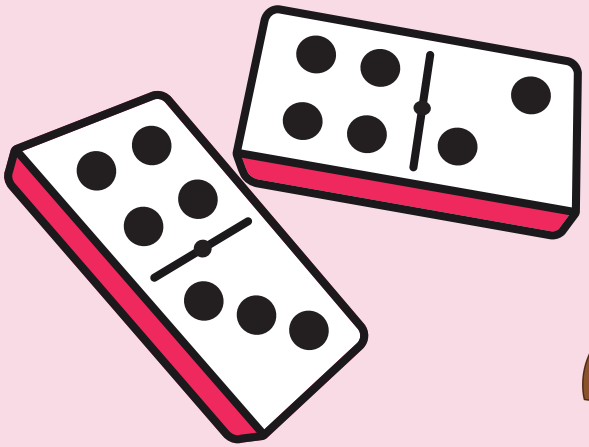

3 Dans quel mot entends-tu le son d?

ordinateur

plante

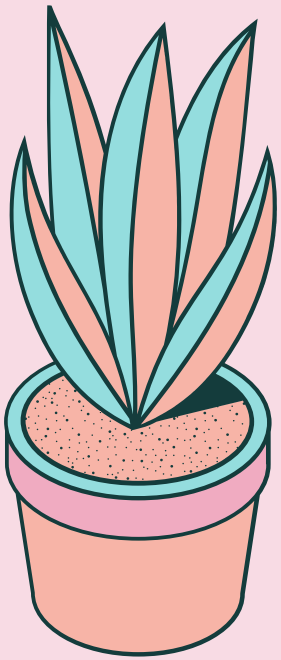

4 Dans quel mot entends-tu le son d?

dé

hélicoptère

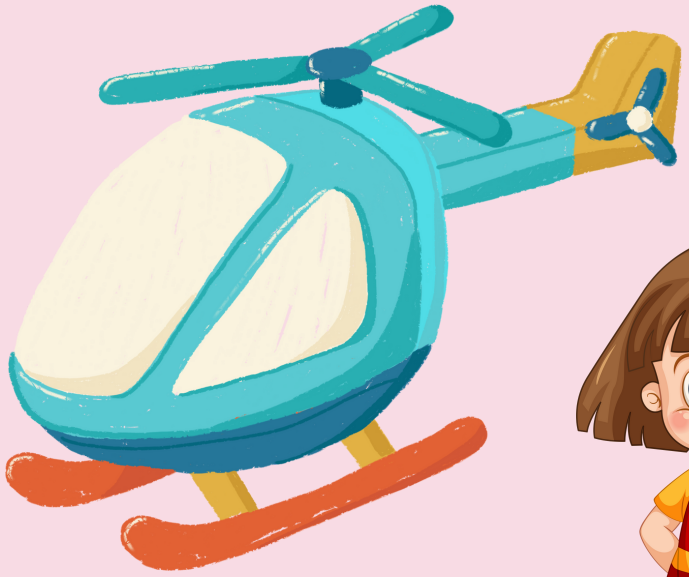

5 Dans quel mot entends-tu le son d?

fusée

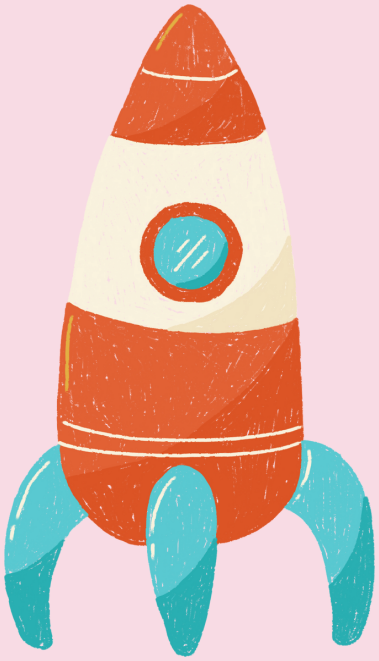

mot 2

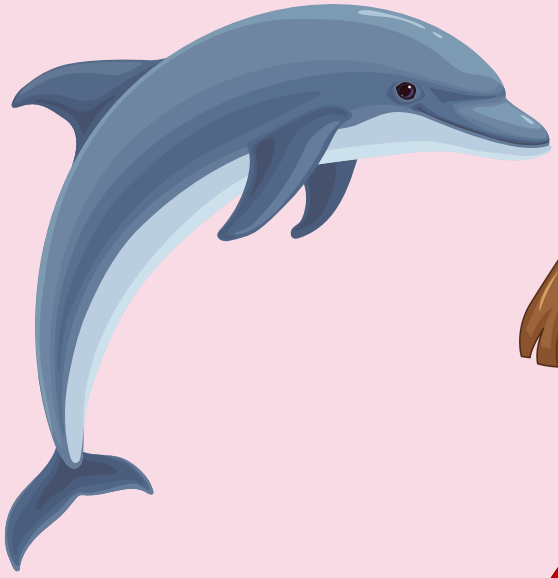

6 Dans quel mot entends-tu le son d?

robot

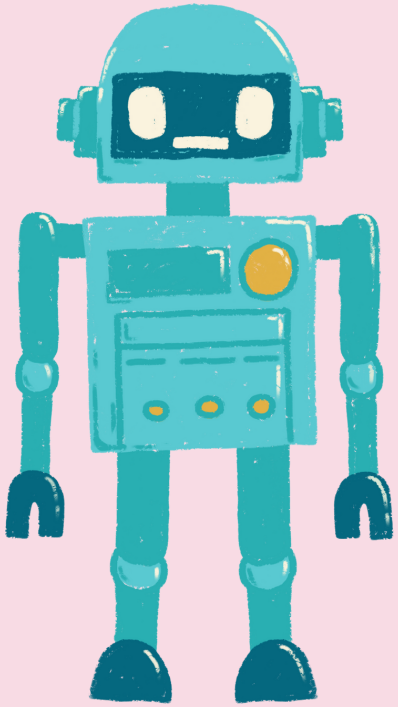

diamant

1 Dans quel mot entends-tu le son d?

cadeau

ballon

8 Dans quel mot entends-tu le son d?

bateau

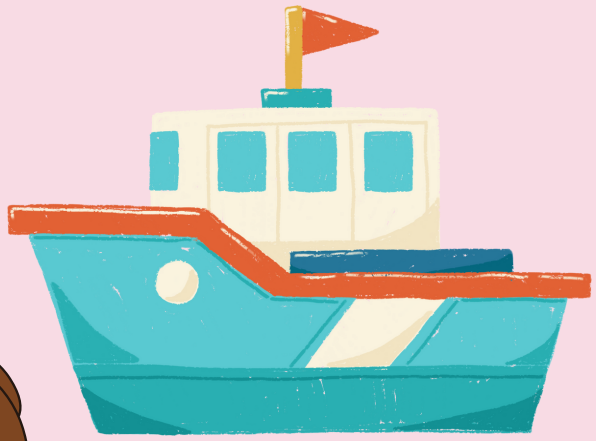

dragon

9 Dans quel mot entends-tu le son d?

deux

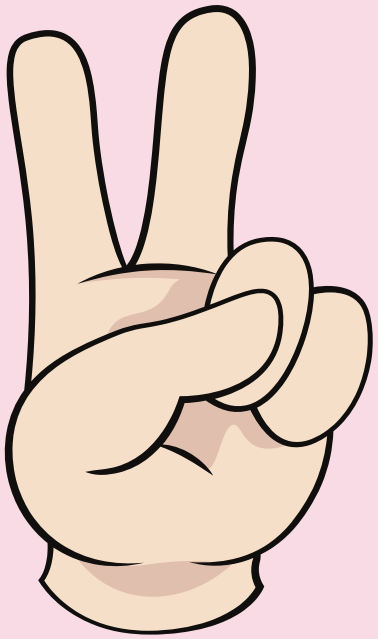

voiture

10 Dans quel mot entends-tu le son d?

salade

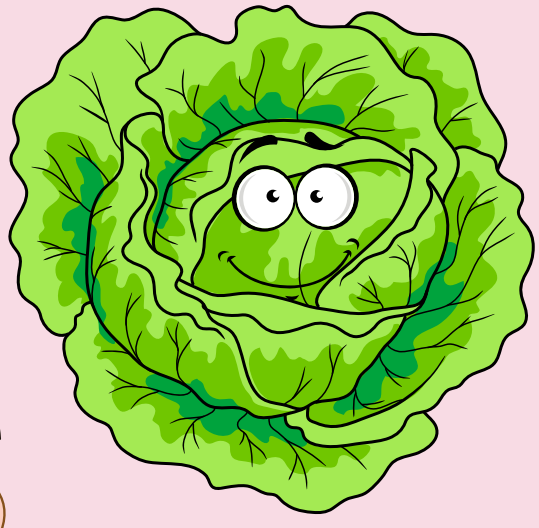

tambour

BRAVO!

Vous avez réussi à identifier le son d! Félicitations pour vos efforts!
À votre tour maintenant, essayez de trouver des mots dans lesquels on entend le son d.

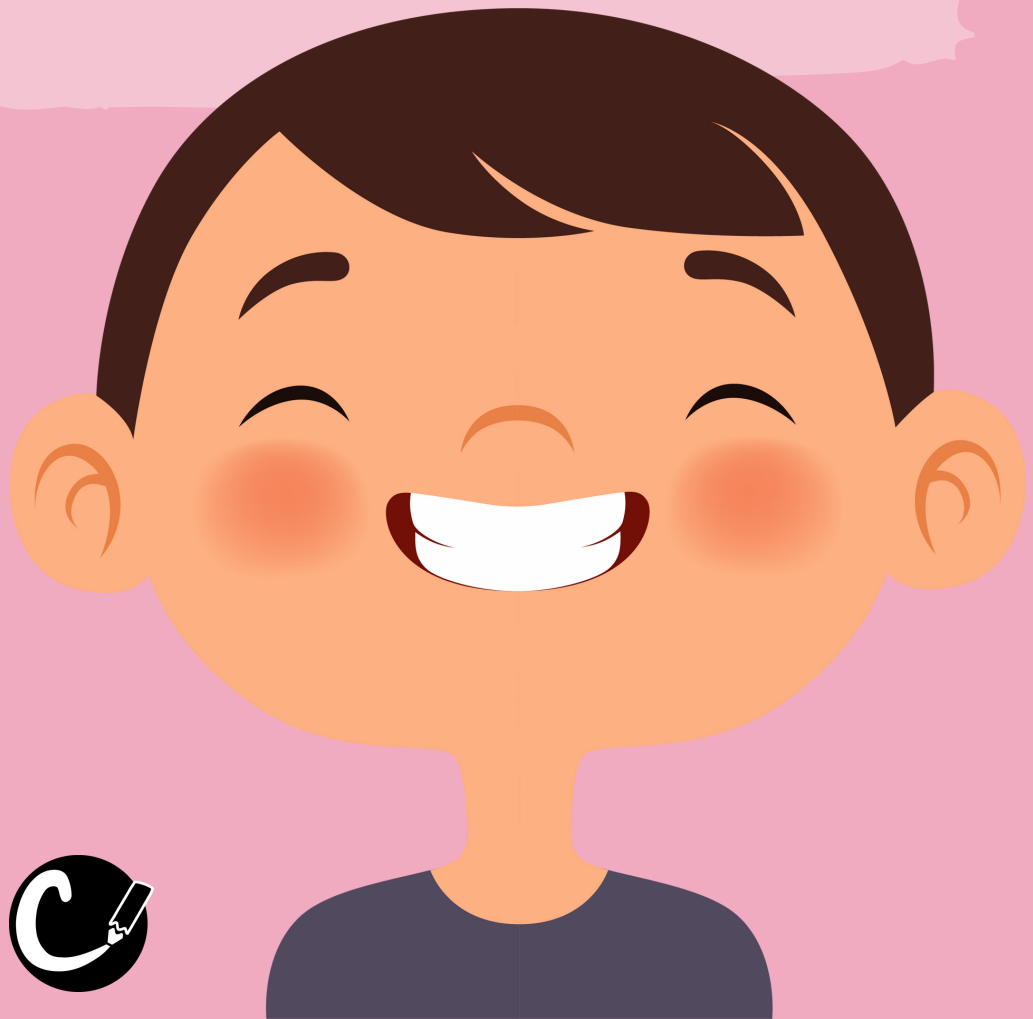

CRÉDITS

Polices :
KG primary Penmanship
Scripter
Illustrations : Abonnement Canva Pro

Il est strictement interdit de modifier ce document, de le distribuer ou de le vendre. Ce document peut être partagé aux parents de VOS PROPRES ÉLÈVES uniquement. Pour partager ce document à un collègue, merci de le référer au site internet de Cassioprof.